

SITUACIÓN DEFICIENCIAS DETERMINADAS      PREVIO       DURANTE       POSTERIOR

DEPARTAMENTO:	SAN MARCOS	MUNICIPIO:	CONCEPCION TUTUAPA
NOMBRE DEL ESTABLECIMIENTO:	EORM	DIRECCIÓN DEL ESTABLECIMIENTO:	EORM. CASERÍO SAN LUIS, ALDEA HUISPACHE
CÓDIGO DEL ESTABLECIMIENTO:	12-06-0321-43	FECHA:	27/11/2024



**Foto1:** Sustitución de chimenea de concreto (cocina)



**Foto 2:** Sustitución de piso cerámico (cocina)



**Foto 3:** Sustitución de inodoro

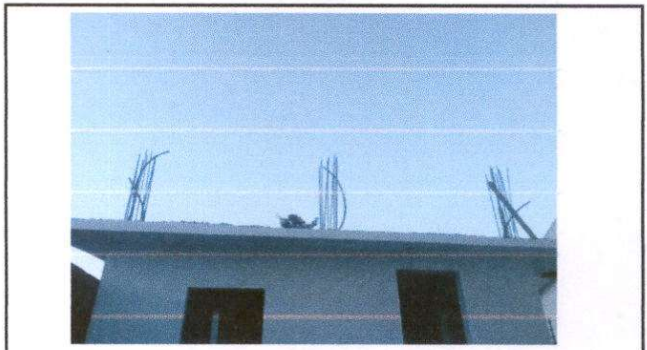

**Foto 4:** Repello en muro (cocina)



**Foto 5:** Pintura en muros exteriores (módulo 1)



**Foto 6:** Sustitución de pila de cemento de dos lavamanos

**Observación:** Si es necesario se pueden agregar hojas adicionales y actualizar el número de hojas.

 Firma y sello del Presidente de la OPF		 Firma y Sello Director Centro Educativo Público	
--	--	---	--